



ACADEMIC WING

F.4.298/2023
GOVERNMENT OF PAKISTAN
FEDERAL DIRECTORATE OF EDUCATION
ISLAMABAD

Islamabad the 8th September, 2023

All Head of Institutions (Hols)
Islamabad Model Schools/Colleges (Boys/Girls)
Urban and Rural Areas, Islamabad.

Through: Area Education Officers

Subject: SLOs BASED QUESTION PAPERS & PAPER PATTERNS FOR CENTRALIZED ANNUAL EXAMINATION OF CLASS V & VIII-2024

FDE is deeply committed to enhance the quality of education and foster critical thinking, understanding, creativity, and equip students with soft skills. Aligning assessment practices with SLOs (Student Learning Outcomes) can have supportable futuristic outcomes on student development. Such an approach not only promotes a deeper understanding of the subjects but also empowers students to become active participants in their own learning journey. Conceptual understanding of the underlined concepts and how students can relate this knowledge and understanding into real life situations is essential in the global competition of job markets.

2. In this regard, FDE is taking step to initiate SLOs based assessment for Centralized Annual Examination of Class-V & Class-VIII. This is a significant step towards achieving sustainable educational goals in the global paradigm shift in education. Apart from these key attributes, FBISE has shifted towards SLO based examination; therefore it is essential to ensure that the students are well-prepared for the SSC and HSSC Annual Examinations of FBISE. Moreover, reading, listening, and speaking assessment for languages will be an integral part of CAE Class-V and VIII from 2025 onwards.

3. This is issued with the approval of Deputy Director General (Operations).

(RIFFAT JABEEN)
Director (Acad & QA)

Copy to:

- ❖ APS to DG (Education).
- ❖ APS to DDG (Operations).
- ❖ Directors FDE (Schools, Model Colleges, Monitoring).
- ❖ AD IT Section, FDE for uploading on website and official social media.
- ❖ Office file.

Supervision:

MS. RIFFAT JABEEN

Director (Academics & Q.A)

Prepared by:

Muhammad Naveed

Deputy Director (Exam)

Sartaj Ali

Assistant Director (Exam)

Designing & Composed by:

Muhammad Iqbal Aamer

(Academics Wing)

Federal Directorate of Education

Islamabad





REVISED

**MODEL PAPERS &
PAPER PATTERN
CLASS-VIII, 2024**

**Centralized Annual
Examinations
CLASS-VIII, 2024**

**(Academics Wing)
Federal Directorate of
Education**

SLO BASED MODEL PAPERS & PAPER PATTERN CLASS-VIII

Year 2024

Table of Contents

S.#	Subject	Page #
1	English	1 – 6
2	Computer Science	7 – 10
3	General Science	11 – 15
4	Mathematics	16 – 20
5	History	21 – 22
6	Geography	23 – 25
7	Urdu	26 – 29
8	Islamiyat	30 – 34
9	Moral Education	35 – 37



**MODEL PAPERS &
PAPER PATTERN
CLASS-VIII, 2024**

**Centralized Annual Examinations
CLASS-VIII, 2024
ENGLISH**

**(Academics Wing)
Federal Directorate of
Education**

PAPER PATTERN CLASS-VIII

English

SECTION-A OBJECTIVE(MARKS-20)

PAPER PATTERN	MARKING SCHEME/GRIDLINE
This section comprises of 20 grammar based MCQs. Section A need to be solved on the question paper. Cutting, erasing and overwriting is not allowed.	1 Mark will be awarded for correct answer.

1. SECTION-B SUBJECTIVE (MARKS-45)

PAPER PATTERN	MARKING SCHEME/GRIDLINE
<p>This section is composed of 4 questions. Q 2 will be based on comprehension questions from end of unit exercises.</p> <p>Q 3 has two parts. Part 1 is about paraphrase of a stanza of a poem from the book. Part B will focus upon central idea or a summary of a given poem from the book.</p> <p>Q 4 has three parts focusing upon questions of change of narration, voice and choosing the correct form of verb.</p> <p>Q 5 has three parts. Different questions from end of unit exercised may be selected. Words to make sentences in part c will also be taken from end of unit exercises.</p>	<p>Each Question carries 3 Marks. Students will attempt 5 questions out of given 8 questions.</p> <p>Q 3 carries 10 marks in total.</p> <p>Q 4 has 10 marks in total. Division of marks depends upon the examiner's discretion.</p> <p>Q 5 has 10 marks in total. Division of marks for part a, b and c depends upon the examiner's discretion.</p>

SECTION-C SUBJECTIVE (Marks-35)

PAPER PATTERN	MARKING SCHEME/GRIDLINE
<p>This section is composed of 4 questions.</p> <p>Q six is writing a paragraph of 50 to 70 words on a given topic.</p> <p>In Q 7, there will be a choice between the letter and application writing.</p> <p>Q 8 requires writing a story on a given moral. This question has a choice between a story and translation sentences from Urdu into English.</p> <p>Q 9 will focus upon reading skill questions from a given passage which will be taken from anywhere in the book. Summarizing the passage will be a compulsory question.</p>	<p>Q six carries 8 marks.</p> <p>Q 7 has 8 marks.</p> <p>Q 8 has 7 marks.</p> <p>Q 9 carries 12 marks.</p>

English

Table of Specification

Introduction:

Attempt all questions.

There are three sections of the paper.

Marks are written in front of each question.

Marks Division:

Section A: 20 Marks

Section B : 45 Marks

Section C : 35 Marks

Cognitive Levels and Weightage						
	Recalling	Knowledge and Understanding	Evaluation and Analysis	Application	Creativity	Total
	25 %	20 %	20 %	20	15%	100 %
Unseen Questions		Q 1. All MCQs. 20 Marks	Q 9. 12 Marks	Q 4. Part a,b and c 10 Marks Q 8. 7 Marks	Q 6 8 Marks Q 7. 8 Marks	
Textbook Exercises Based	Q 2. 15 marks Q 3 . Part a and b. 10 marks		Q 5. 10 marks			

16. Choose the correct sentence:

- a) If you freezed water, it becomes a solid.
- b) If you have freezed water, it will become a solid.
- c) If you will freeze water, it might have become a solid.
- d) If you freeze water, it becomes a solid.

17 We must _____ the forests. Choose the correct option:

- a) protect
- b) protected
- c) will protect
- d) will have been protected

18. Choose the noun form of the word “attract”.

- a) attraction
- b) attracted
- c) attractive
- d) none of these

19. “I could not get the seat _____ I was late.” Choose the correct conjunction.

- a) so
- b) though
- c) however
- d) as

20. Which one of the following sentences is correct?

- a) He promised that he can come.
- b) He promised that he will come.
- c) He promised that he will have come.
- d) He promised that he would come.

~~~~~

**ENGLISH**  
**(Subjective)**  
**CLASS-VIII, 2024**

Time Allowed: 2:30 Hours

Total Marks: 80

**SECTION-B (MARKS 45)**

**Q.2** Answer any five of the following questions. Each question carries three marks. (5x3=15)

- i) How did Hazrat Muhammad (SAW) set high standards of justice in the society at that time?
- ii) What claims are the big companies making about pollution?
- iii) What kind of a story is “ The Gold Legged Frog” ?
- iv) What is the role of individuals to control deforestation?
- v) What is meant by Ecotourism?
- vi) How many travelers arrive at various destinations across the world every year?
- vii) What is the setting of the story “A Long Walk to Water”?
- viii) Why was the Happy Prince sad?

**Q.3 a)** Paraphrase any one of the following stanzas: (05)

Every time I speak, another person hates me,  
Every time they answer, I must forgive again,  
Every time I listen, I suppress my angry comments,  
Every time I hear them, I brush away the tears.

**OR**

Very far is my village  
Where in the dim trembling light of lanterns  
While learning my lessons  
I had seen the dreams of my good days.

**b)** Write the central idea OR summary of the poem “ A Time to Talk” by Robert Frost. (05)

**Q.4 a)** Change the voice. (any three) (03)

- (i) Who wrote this letter?
- (ii) I sent the report yesterday.
- (iii) The farmer was cheated by the neighbor.
- (iv) The woman scrubbed the floor.
- (v) The problem was solved.

**b)** Change the narration. (any two) (02)

- (i) He said, “I worked very hard but failed”.
- (ii) They said, “It is getting on very boring here.”
- (iii) She said, “Why are you late today? ”
- (iv) She said to her mother, “I will bring good name to you.”

**c)** Put the correct form of verb. (any five) (05)

- (i) I (go) to Murree tomorrow.
- (ii) He (visit) his uncle’s house yesterday .
- (iii) The mother (cook) in the kitchen now.
- (iv) He (finish) his work just now.
- (v) My mother (be) a doctor.
- (vi) I (go) to London last year.
- (vi) He (play) cricket in the evening.

**Q.5 a)** Make 2 words from each affix . (04)

- (i) Un- \_\_\_\_\_ . \_\_\_\_\_
- (ii) -ish \_\_\_\_\_ . \_\_\_\_\_

**(b)** Provide antonyms of the following. (03)

- (i) blur \_\_\_\_\_ (ii) isolated \_\_\_\_\_ (iii) chilly \_\_\_\_\_

**c)** Make sentences of the following words. (any three) (03)

- (i) rescue (ii) destruction (iii) inhabitants (iv) finally**  
**(v) betterment**

**SECTION-C (MARKS 35)**

Q.6. Write a paragraph of about 50-70 words on any one of the following topics: (08)

- The Role of Youth in Progress of Pakistan
- The Impact of Social Media on Teenagers' Lives
- Kindness is a great virtue.

Q.7. Write a letter to your friend inviting him/her to visit your village during summer vacations. (08)

OR

Write an application to the Principal requesting him/her to arrange a sports week.

Q.8 Write a story with the moral "All that glitters is not gold". (07)

OR

Translate the following sentences in English (any seven).

- ۱۔ آپ کیوں پریشان ہیں؟ - ۲۔ محنت کرو تا کہ کامیاب ہو سکو۔ - ۳۔ کیا تمام سوال مشکل ہیں؟
- ۴۔ میرے پاس ایک قیمتی گھڑی ہے۔ - ۵۔ صبح سے بارش ہو رہی ہے۔ - ۶۔ ڈاکٹر نے مریض کا آپریشن کیا۔
- ۷۔ انہوں نے ہماری مدد نہ کی۔ - ۸۔ پرہیز علاج سے بہتر ہے۔ - ۹۔ میں ہر خطرے کا سامنا کروں گا۔
- ۱۰۔ میں اپنی گھڑی تلاش کر رہا ہوں۔

Q.9 (Note): A comprehension passage will be selected from anywhere in the book and questions focusing on reading skills will be framed upon it.)

Read the following passage and answer the questions given at the end. (12)

Deforestation is indeed the destruction of native forests and woods on a long-term basis. It is a very severe problem with several consequences for the ecosystem. It happens when humans clear trees for their own needs. Even if it is to meet human requirements, it cannot be justified because it poses a significant threat to environment's biodiversity. Biodiversity is critical to the ecosystem's overall health. Forests are necessary for maintaining and sustaining global ecosystems, so we must safeguard them.

**Questions:**

- What is the importance of biodiversity to the ecosystem's health? (2)
- What is the author's viewpoint regarding the justification of deforestation for meeting human needs? (2)
- Identify the part of speech of the underlined words. (2)
- Summarize the passage in your own words and provide it a suitable title. (5+1)

\*\*\*\*\*



**MODEL PAPERS &  
PAPER PATTERN  
CLASS-VIII, 2024**

**Centralized Annual Examinations  
CLASS-VIII, 2024**

**COMPUTER SCIENCE**

**(Academics Wing)**

**Federal Directorate of  
Education**

**SLO BASED MODEL PAPER (TABLE OF SPECIFICATION – I)**  
**COMPUTER SCIENCE**

| Assessment Type              | UNIT 1                                                            | UNIT 2                                                 | UNIT 3                                                          | UNIT 4                                                     | UNIT 5                                                  | UNIT 6                                                     | Total Marks | Percentage |
|------------------------------|-------------------------------------------------------------------|--------------------------------------------------------|-----------------------------------------------------------------|------------------------------------------------------------|---------------------------------------------------------|------------------------------------------------------------|-------------|------------|
| Unseen questions             | Qno1(ii)<br>Qno1(iv)<br><br>Qno2(xiii)<br><br>Qno3( a)<br>Qno3 b) | Qno1(vi)<br><br>Qno2(iv)<br><br>Qno4                   | Qno 1(xi) 1                                                     | Qno 1(xiv)<br><br>Qno2(viii)<br><br>Qno 6b                 | Qno 1(xvi)<br><br>Qno2(x) 6<br>Qno 7b 6                 | Qno 1 (xviii)<br>Qno1(xx)<br><br>Qno2(xii)<br><br>Qno 8a   | 68          | 50%        |
| Text book Exercise questions | Qno 1(i)<br>Qno 1(iii)<br><br>Q2(i)<br>Q2 (ii)                    | Qno1(v)<br>Qno1 (viii)<br><br>Qno 2(iii)<br>Qno 2(xiv) | Qno1(x)<br>Qno1 (ix)<br><br>Qno 2(v)<br>Qno 2(vi)<br><br>Qno 5a | Qno 1(xii)<br>Qno 1 (xiii)<br><br>Qno 2(vii)<br><br>Qno 6a | Qno 1(xv)<br>Qno 1(xix)<br><br>Qno 2 (ix)<br><br>Qno 7a | Qno 1(vii)<br>Qno 1(xvii) 1<br><br>Qno 2(xi)<br><br>Qno 8b | 68          | 50%        |
| Total Marks                  | 26                                                                | 25                                                     | 21                                                              | 21                                                         | 21                                                      | 22                                                         | 136         | 100%       |

**COMPUTER SCIENCE**  
**TABLE OF SPECIFICATION – 2**

| Assessment Objective | UNIT 1                                           | UNIT 2                                   | UNIT 3                                               | UNIT 4                                        | UNIT 5                                                  | UNIT 6                                                | Total Marks | Percentage |
|----------------------|--------------------------------------------------|------------------------------------------|------------------------------------------------------|-----------------------------------------------|---------------------------------------------------------|-------------------------------------------------------|-------------|------------|
| K Knowledge          | Qno 1(iii)<br><br>Q2(i)<br>Qno 2(xiii)           | Qno 1(v)<br><br>Qno 2(iii)<br>Qno 2(xiv) | Qno 1(ix)<br>Qno 1(x)<br><br>Qno 2(vi)<br><br>Qno 5a | Qno 1(xii)<br>Qno 1(xiii)<br><br>Qno 2(vii)   | Qno 1(xv)<br><br>Qno 2(x)<br><br>Qno 7b                 | Qno 1(xviii)<br>Qno 1 (Vii)<br>Qno 2xii<br><br>Qno 8b | 55          | 40%        |
| U Understanding      | Qno 1(i)<br>Qno 1(ii)<br>Qno 1(iv)<br><br>Q2(ii) | Qno 1(vi)<br><br>Qno 2(iv)               | Qno 1(xi)<br><br>Qno 2(v)<br><br>Qno5 b 6            | Qno 1(xiv)<br><br>Qno 2(viii)<br><br>Qno 6a 6 | Qno 1(xvi)<br>Qno 1(xix)<br><br>Qno 2(ix)<br><br>Qno 7a | Qno 2(xi)<br><br>Qno 8a                               | 54          | 40%        |
| A Application        | Qno3(a)<br><br>Qno3( b)                          | Qno 1(viii)<br><br>Qno 4 10              |                                                      | Qno 6b 4                                      |                                                         | Qno 1(xvii)<br>Qno 1(xx)                              | 27          | 20%        |
| Total Marks          | 26                                               | 25                                       | 21                                                   | 21                                            | 21                                                      | 22                                                    | 136         |            |

**PAPER PATTERN**  
**COMPUTER SCIENCE**

**Time Allowed: 3 hours**

**Total Marks: 100**

**Note:**

1. This paper consists of THREE sections. Section A need to be solved on the question paper. Section B & C to be solved on answer sheet. (Section A=20 marks, Section B=40 marks, Section C=4marks)
2. Time allowed for section A is 30 minutes.
3. 50% of all types of questions are SLO based and 50% are textbook exercise based.
4. 40% questions are for assessing knowledge, 40% are for assessing understanding and 20% are application based questions.

**OBJECTIVE**

**SECTION-A (20 Marks)**

- Q-1. Encircle the correct option. 2MCQs of one mark each.

**SUBJECTIVE**

**SECTION - B (4x10=40 Marks)**

- Q. 2: Attempt any TEN (10) short questions out of fifteen short question. Each short question is of 4 marks.

**SECTION - C (4x10=40 Marks)**

- Q.3: Answer any four long questions out of five long questions. Each long question has two parts i.e. part (a) and (b). Each long question is of 10 marks.

~~~~~

FDE

Roll No.

--	--	--	--	--	--	--	--

Answer Sheet No. _____

Signature of Candidate: _____

Signature of Invigilator: _____

**SLO BASED MODEL PAPER
COMPUTER SCIENCE
(Objective)
CLASS-VIII, 2024**

Time Allowed: 30-Minutes

Note: This paper consists of THREE Sections. Section – A needs to be solved on the Question Paper. Section – B & C to be solved on the Answer Sheet. Cutting, erasing and overwriting is not allowed.

SECTION-A (20 Marks)**Q-1. Encircle the correct option. Each part carries equal marks.**

- i. In high rate of distortion in communication environment, which of the following communication media is most appropriate?
a) Coaxial Cable b) Twisted Pair Cable c) Fiber Optic Cable d) TV Cable
- ii. Which computer requests for the required services?
a) Client b) Server c) Hub d) Wifi
- iii. The connection of computers in a small geographical area is called?
a) MAN b) WAN c) LAN d) PAN
- iv. Who is responsible to provide the requested services to the clients?
a) Client b) Server c) Network d) Hub
- v. The basic unit of worksheet where you enter data in Excel is called a _____?
a) Cell b) Table c) Box d) Column
- vi. Which Microsoft Excel function is used to find the highest value in the given range?
a) SUM () b) AVERAGE () c) MAX () d) MIN ()
- vii. The law that protects the creative work is
a) internet privacy b) copyright c) Plagiarism d) online safety
- viii. Excel is used to prepare a
a) Presentation b) Email c) Spreadsheet d) webpage
- ix. Computers are able to solve problems by performing operations in _____?
a) Nanoseconds b) Minutes c) Days d) Weeks
- x. Repetition is construct that allows the steps of an algorithm to be _____ multiple times?
a) Tested b) executed c) Implemented d) counted
- xi. Value of a constant can be?
a) based on condition b) can be changed c) depends upon situation d) remain static
- xii. Loop within a loop is called?
a) nested b) next c) newest d) narrow
- xiii. Which is not a construct of programming language?
a) Sequence b) Condition c) Loop d) Business
- xiv. Ceiling () function always _____ a number?
a) round up b) round down c) cycle down d) cycle up
- xv. The law that protects creative work is?
a) Internet privacy b) Copyright c) Plagiarism d) Online Safety
- xvi. Which type of malware that spreads by inserting a copy of itself into another program or file?
a) Computer viruses b) Worms c) Spyware d) Adware
- xvii. Social media marketing is a type of _____?
a) Digital marketing b) Traditional Marketing c) Industrial Marketing d) Telemarketing
- xviii. Which one is not the element of marketing?
a) Product b) Price c) Promotion d) Service
- xix. Malware that transmits itself automatically over a network to infect other Computers are:
a) virus b) worm c) Spyware d.) Adware
- xx. Which of the following is noyt the payment method?
a) Debit card b) credit card c) Easy paisa d) SEO

COMPUTER SCIENCE

(Subjective)

CLASS-VIII, 2024

SECTION - B (4x10=40) Marks

Time Allowed: 2:30 Hours

Note: Attempt any TEN (10) parts of the following.

Q.# - 2

- Differentiate between LAN and WAN.
- Why distributed applications are used?
- Differentiate workbook and worksheet.
- Write down the purpose and syntax of SUM() and MAX() functions?
- How efficiency of algorithms is measured?
- Demonstrate the main step to solve a problem.
- For the flowing code block a sprite will turn to 30 degree. How many click are required for a sprite to complete a full cycle?



- What is function in Python? Give example of any two functions.
- Why digital piracy is crime?
- Write down two positive and two negative impact of social media.
- What is the difference between payment and transaction?
- Define four element of Marketing.
- What is robotics? Also Define Machine learning.
- Write down the uses of MS EXCEL

SECTION - C (10x4=40) Marks

Note: Answer any four questions from the following. (4 x 10 = 40)

- Qno 3. a) Define client server architecture. Give one real time example (5)
b) What type of media is used in following? (5)
(i) Television (ii) Land line Phone connection
(v) cellular communication (iv) TV remote (v) Radio

Qno 4: Look at the following worksheet. Write the formula to calculate total mark. (10)

	A	B	C	D	E	F
1	S.No	Names	english	Urdu	Math	Total
2	1	Ayesha	70	80	90	
3	2	Minahil	80	90	80	
4	3	maryam	90	60	70	
5						
6						
7						

- QNo 5** a) Explain the main features of information processing model. (4)
b) Write a psuedocode to check whether the input number is positive or less than 100. (4)
- QNo 6:** a) Write a python code program for the following output. (6)
b) Which block will move sprite ten step ahead when right key on keyboard is pressed (4)
- QNo 7:** a) why we need cybercrime laws (4)
b) Write down six online safety rule (6)
- Qno 8:** a) Define digital marketing. What are its types? Write down the names of any two digital marketing tool (6)
b) Write down any two advantages and disadvantages of digital marketing. (4)



**MODEL PAPERS &
PAPER PATTERN
CLASS-VIII, 2024**

**Centralized Annual Examinations
CLASS-VIII, 2024
SCIENCE**

(Academics Wing)

**Federal Directorate of
Education**

GENERAL SCIENCE

CLASS-VIII, 2024

TABLE OF SPECIFICATION – 1

Assessment objectives	Unit 1	Unit 2	Unit 3	Unit 4	Unit 5	Unit 6	Unit 7	Unit 8	Unit 9	Unit 10	Unit 11	Unit 12	Total Marks	%
K Knowledge	Q.2 (ix) Q.1 (1)	Q.1 (21)	Q.1 (2) Q.1 (22) Q.6 (a)	Q.1 (16) Q.2 (xi) Q.6 (b)	Q.1 (6) Q.1 (23) Q.2 (xii)	Q.1 (24) Q.1 (27) Q.2 (iii) Q.5 (a)	Q.1 (7) Q.2 (xiv) Q.7 (a)		Q.2 (v)	Q.1 (11)	Q.1 (3)		56	40 %
U Understanding	Q.3 (a)	Q.3 (b)	Q.1 (26) Q.2. (x)		Q.5 (b)	Q.1 (30) Q.2 (xiii)		Q.1 (25) Q.1 (29) Q.2 (xv) Q.4 (a)	Q.1 (4)	Q.2 (i) Q.4 (b)	Q.1 (28) Q.2 (vii)	Q.1 (9) Q.2 (viii)	56	40 %
A Application	Q.1 (17)	Q.1 (14) Q.2 (ii)	Q.1 (13)				Q.1 (15) Q.1 (20)		Q.1 (8) Q.2 (iv) Q.7 (b)	Q.1 (10) Q.2 (vi)	Q.1 (12) Q.1 (18)	Q.1 (5) Q.1 (19)	28	20 %
Total Marks	11	11	13	10	11	16	12	11	16	15	7	7	136	100%

TABLE OF SPECIFICATION – 2

Assessment type	Unit # 1	Unit # 2	Unit # 3	Unit # 4	Unit # 5	Unit # 6	Unit # 7	Unit # 8	Unit # 9	Unit # 10	Unit # 11	Unit # 12	Total Marks	%age
Unseen questions	Q.1 (17) Q.3 (a)	Q.2 (2)	Q.1 (2) Q.1 (13) Q.1 (26) Q.2 (10)	Q.1 (16)	Q.5 (b)	Q.1 (27) Q.2 (3) Q.2 (13)	Q.1 (7) Q.1 (15) Q.1 (20)	Q.7 (b)	Q.1. (28) Q.2 (4)	Q.1 (11) Q.2 (1) Q.2 (6) Q.4 (b)	Q.1 (3) Q.1. (18) Q.2 (7)	Q.1 (5) Q.1 (19)	68	50 %
Textbook exercise based questions	Q.1 (1) Q.2 (9)	Q.1 (14) Q.1 (21) Q.3 (b)	Q.1 (22) Q.6 (a)	Q.2 (11)	Q.1 (6) Q.1 (23) Q.2 (12)	Q.1 (24) Q.1 (29) Q.5 (a)	Q.2 (14) Q.7 (a) Q.2 (15) Q.4 (a)	Q.1 (25) Q.1 (30) Q.2 (15)	Q.1 (4) Q.1 (8) Q.2 (5)	Q.1 (10)	Q.1 (12)	Q.1 (9) Q.2 (8)	68	50%
Total Marks	11	11	13	10	11	16	12	11	16	15	7	7	136	100%

**PAPER PATTERN
GENERAL SCIENCE
CLASS-VIII, 2024**

Time Allowed: 3 hours

Total Marks: 100

Note:

1. This paper consists of THREE sections. Section A need to be solved on the question paper. Section B & C to be solved on answer sheet. (Section A=30 marks, Section B=40 marks, Section C=30 marks)
2. Time allowed for section A is 30 minutes.
3. 50% of all types of questions are SLO based and 50% are textbook exercise based.
4. 40% questions are for assessing knowledge, 40% are for assessing understanding and 20% are application based questions.

**OBJECTIVE
SECTION-A (30 Marks)**

Q-1. Encircle the correct option. 30 MCQs of one mark each.

**SUBJECTIVE
SECTION - B (4x10=40 Marks)**

Q. 2: Attempt any TEN (10) short questions out of fifteen short question.
Each short question is of 4 marks.

SECTION - C (3x10=30 Marks)

Q.3: Answer any three long questions out of five long questions. Each long question has two parts i.e. part (a) and (b). Each long question is of 10 marks.

~~~~~

Roll No. 

|  |  |  |  |  |  |  |  |
|--|--|--|--|--|--|--|--|
|  |  |  |  |  |  |  |  |
|--|--|--|--|--|--|--|--|

**SLO BASED MODEL PAPER  
GENERAL SCIENCE  
(Objective)  
CLASS-VIII, 2024**

Answer Sheet No. \_\_\_\_\_

Signature of **Candidate**: \_\_\_\_\_

Signature of Invigilator: \_\_\_\_\_

Time Allowed: 40-Minutes

**Note: This paper consists of FOUR Sections. Section – A needs to be solved on the Question Paper. Section – B, C & D to be solved on the Answer Sheet. Cutting, erasing and overwriting is not allowed.****SECTION-A (30 Marks)****Q-1. Encircle the correct option. Each part carries equal marks.**

1. The type of interactions in which both the members get benefit from each other is called:
  - a) Mutualism
  - (b) Predation
  - (c) Commensalism
  - (d) Competition
2. How many components are present in the basic unit of DNA?
  - a) One
  - (b) Two
  - (c) Three
  - (d) Four
3. Hubble telescope can point to which objects with amazing accuracy.
  - a) Far
  - (b) Celestial
  - (c) Spherical
  - (d) Irregular
4. The light passing from air to glass will cause the speed of light to:
  - a) Remains the same
  - (b) Increase
  - (c) Decrease
  - (d) Reduces to zero
5. If the mass of the star becomes equal to our sun, star will be converted into to:
  - a) Neutron star
  - (b) White dwarf
  - (c) Black hole
  - (d) Singularity
6. Which of the following is Halogen?
  - a) Magnesium
  - (b) Sodium
  - (c) Helium
  - (d) Fluorine
7. Acid tastes:
  - a) Sweet
  - (b) Bitter
  - (c) Sour
  - (d) Salty
8. A dentist uses a small dental mirror to help magnify teeth in your mouth. The mirror can be:
  - a) Concave mirror
  - (b) Convex mirror
  - (c) Plane mirror
  - (d) All of these
9. During star formation the stars are prevented to collapse under gravity by:
  - a) Black hole
  - (b) Other stars
  - (c) Mass of gases
  - (d) Nuclear reactions
10. The device that is used to protect a circuit against overload is called:
  - a) Heater
  - (b) Fuse
  - (c) Lamp
  - (d) Switch
11. An electric LED bulb might be rated as:
  - a) 17W
  - (b) 13W
  - (c) 19W
  - (d) 12W
12. For the making of toothpaste which of the following is NOT a component of toothpaste:
  - a) Glycerine
  - (b) Baking soda
  - (c) Sodium hydroxide
  - (d) Salt
13. In a constantly changing environment the survival of species depends on which factors:
  - a) More competition
  - (b) More variation
  - b) (c) Reduced number of genes
  - (d) Reduced population size
14. Following diagram is showing human brain. The labelled part 'a' in this figure is:

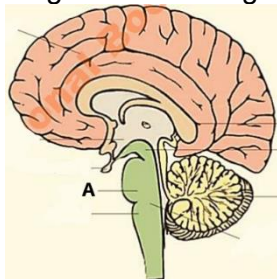

- a) Mid brain
  - (b) Pons
  - (c) Spinal cord
  - (d) Cerebellum
15. Toothpaste contains an Alkali. Which of the following household item could be utilized as alkali to make toothpaste?
    - a) Vinegar
    - (b) Baking soda
    - (c) Glycerine
    - (d) Sugar

16. In order to prevent the break out of a disease the most useful method is:  
 a) Surgery (b) Vaccination (c) Organ transplant (d) Radiotherapy
17. What would be the level/ role of snake in the following food chain?  
 Plant → Mouse → snake → owl  
 a) Producer (b) Primary consumer (c) Secondary consumer (d) Tertiary consumer
18. Which type of cookers are well suited for grilling:  
 a) Solar cookers (b) Steel cooker (c) Solar parabolic cooker (d) All of these
19. What type of galaxy is our Milky way?  
 a) Spiral galaxy (b) Elliptical galaxy (c) Irregular galaxy (d) Ellipsoidal galaxy
20. Which of the following acid is used to treat swelling due to wasp sting?  
 a) Sulphuric acid (b) Mineral acid (c) Vinegar (d) Lemon juice
21. The basic unit of structure and function of nervous system is:  
 a) Nerve (b) Brain (c) Neuron (d) Spinal cord
22. For each biological trait there is a:  
 a) Nucleotide (b) Chromosome (c) Cell (d) Gene
23. Lithium is in the same group as:  
 a) Magnesium (b) Sodium (c) Calcium (d) Carbon
24. Photosynthesis in green plants is:  
 a) Exothermic (b) Endothermic (c) Combustion (d) Decomposition
25. With depth, pressure in a liquid:  
 a) Decreases (b) Increases (c) Remains same (d) Becomes zero
26. The environmental actor which causes variations is:  
 a) Crossing over (b) Mutation (c) Oxygen (d) Temperature
27. The bond which is formed by the mutual sharing of electrons between two atoms is called:  
 a) Ionic bond (b) Hydrogen bond (c) Covalent bond (d) Coordinate bond
28. Which type of mirror is used in the solar cooker?  
 a) Plane (b) Convex (c) Concave (d) Flat
29. A toy floats in the bath tub. The buoyant force exerted on the toy depends on the volume of:  
 a) Water in the bath tub (b) The bath tub (c) The water displaced (d) The toy under water
30. What happens when few drops of Iodine solution are added to the starch solution?  
 a) Gas is emitted (b) Precipitates are formed  
 b) Colour change occurs (d) Bad Colour is

~~~~~

SLO BASED MODEL PAPER
GENERAL SCIENCE
(Subjective)
CLASS-VIII, 2024

Time Allowed: 2 hours 20 minutes

Total Marks: 70

SECTION - B (4x10=40 Marks)

Q. 2: Attempt any TEN (10) parts of the following.

- i. Why do electric wire usually warm up when electric current passes through them?
- ii. Predict what would happen if a nerve connection broke.
- iii. Distinguish between exothermic and endothermic reactions.
- iv. Investigate that light is made up of many colors.
- v. What are the characteristics of image formed by plane mirror?
- vi. During floor grinding and polishing in your house, the fuse blows when the operator starts his heavy machine. He wants to replace a fuse with a piece of wire. Would you agree? Give reasons for your response.
- vii. Why it is better to use concave mirror rather than convex mirror in solar cooker?
- viii. Why the sun will not become a black hole?
- ix. What are the major causes of pollution?
- x. How genetic characters are inherited?
- xi. How biotechnology can transform the way of treating diseases?
- xii. Write three properties that make gold suitable for making jewelry?
- xiii. Balance the following equation.
 - (a) $Mg + HCl \rightarrow MgCl_2 + H_2$
 - (b) $KClO_3 \rightarrow KCl + O_2$
 - (c) $N_2 + O_2 \rightarrow NO$
 - (d) $CH_4 \rightarrow CO_2 + H_2O$
- xiv. Describe the pH scale. How pH scale helps in identification of acids, alkalis and salts?
- xv. Why is atmospheric pressure greatest at the surface of the earth?

SECTION - C (30 MARKS)

Note: Answer any three questions and draw diagram where necessary. (3 x 10 = 30)

- Q.3: (a) How does the increase in greenhouse gas emissions contribute to the rising of global warming? (5)
- (b) Describe the types and functions of neurons in transmitting messages through the body. (5)
- Q.4: (a) What is buoyancy. what determines the object to sink or float. (5)
- (b) How electromagnets are formed? Describe the properties that are unique to electromagnets. (5)
- Q.5: (a) Explain how an ionic bond is formed. (5)
- (b) What role does the group number play within the periodic table? (5)
- Q.6: (a) Describe the process of mitoses and identify its key phases. (5)
- (b) Explain how biotechnology can increase quantity and quality of food. (5)
- Q.7: (a) Differentiate between strong and weak acids with examples. (5)
- (b) Distinguish between reflection and refraction of light with daily life examples. (5)

~~~~~



**MODEL PAPERS &  
PAPER PATTERN  
CLASS-VIII, 2024**

**Centralized Annual Examinations  
CLASS-VIII, 2024**

**MATHEMATICS**

**(Academics Wing)**

**Federal Directorate of  
Education**

## **MATHEMATICS VIII (MODEL PAPER)**

### **Table of Specification**

| Objectives<br>/<br>Contents                | Knowledge |     |          | Understanding |     |         | Application |     |      | Total<br>Marks |
|--------------------------------------------|-----------|-----|----------|---------------|-----|---------|-------------|-----|------|----------------|
|                                            | SRQ       | ERQ | MCQs     | SRQ           | ERQ | MCQs    | SRQ         | ERQ | MCQs |                |
| <b>1.Real Numbers</b>                      |           |     | 1(i)     | 2(i)          |     |         |             |     |      | 5              |
| <b>2.Estimation and Approximation</b>      |           |     | 1(ii)    | 2(ii)         |     |         |             |     |      | 5              |
| <b>3.Square Roots and Cube Roots</b>       |           |     | 1(iv)    | 2(iii)        | 5   | 1(iii)  |             |     |      | 14             |
| <b>4.Financial Arithmetic</b>              |           |     | 1(v,vi)  | 2(vi)         | 4   |         |             |     |      | 14             |
| <b>5.Sets</b>                              |           |     | 1(vii)   | 2(iv)         | 6   | 1(viii) |             |     |      | 14             |
| <b>6.Algebra and Sequence</b>              | 1(xi)     |     |          | 2(vii,viii)   | 3   | 1(ix,x) |             |     |      | 18             |
| <b>7.Linear Equations and Inequalities</b> |           |     |          | 2(xiii)       |     | 1(xii)  |             | 7   |      | 13             |
| <b>8.Transformations</b>                   |           |     | 1(xiii)  |               |     |         |             | 8   |      | 9              |
| <b>9.Geometry</b>                          | 2(ix)     |     |          |               |     | 1(xiv)  |             |     |      | 6              |
| <b>10.Practical Geometry</b>               |           |     | 1(xvi)   |               |     | 1(xv)   | 2(x)        | 10  |      | 14             |
| <b>11.Mensuration</b>                      | 2(xi)     |     | 1(xviii) |               | 9   | 1(xvii) |             |     |      | 14             |
| <b>12.Data Handling</b>                    | 2(xii)    |     |          |               |     | 1(xix)  |             | 11  |      | 13             |
| <b>13.Probability</b>                      |           |     | 1(xx)    | 2(v)          | 12  |         |             |     |      | 13             |
| <b>Total</b>                               | 24        |     |          | 92            |     |         | 36          |     |      | 152            |
| <b>% age</b>                               | 16%       |     |          | 60%           |     |         | 24%         |     |      | 100%           |



# **PAPER PATTERN CLASS-VIII**

## **MATHEMATICS**

### **SECTION-A OBJECTIVE(MARKS-20)**

| <b>PAPER PATTERN</b>                                | <b>MARKING SCHEME/GRIDLINE</b>             |
|-----------------------------------------------------|--------------------------------------------|
| This section Comprises of 20 MCQs from Unit no.1-13 | 1-Mark will be awarded for correct answer. |

### **SECTION-B SUBJECTIVE (MARKS-32)**

| <b>PAPER PATTERN</b>                                                                                                                                            | <b>MARKING SCHEME/GRIDLINE</b>                                              |
|-----------------------------------------------------------------------------------------------------------------------------------------------------------------|-----------------------------------------------------------------------------|
| This section is composed of 13 questions having short answers. Students will attempt 8 Questions from this section. Questions have been taken from Unit No.1-13 | Each Question is of 4 Marks. Full Marks will be awarded for correct answer. |

### **SECTION-C SUBJECTIVE (Marks-24)**

| <b>PAPER PATTERN</b>                                                                                                                     | <b>MARKING SCHEME/GRIDLINE</b>                                              |
|------------------------------------------------------------------------------------------------------------------------------------------|-----------------------------------------------------------------------------|
| This section is composed of 5 questions. Students will attempt 3 Questions from this section. Questions have been taken from Unit No.1-7 | Each Question is of 8 Marks. Full Marks will be awarded for correct answer. |

### **SECTION-D SUBJECTIVE (Marks-24)**

| <b>PAPER PATTERN</b>                                                                                                                       | <b>MARKING SCHEME/GRIDLINE</b>                                              |
|--------------------------------------------------------------------------------------------------------------------------------------------|-----------------------------------------------------------------------------|
| This section is composed of 5 questions. Students will attempt 3 Questions from this section. Questions have been taken from Unit No. 8-13 | Each Question is of 8 Marks. Full Marks will be awarded for correct answer. |

Roll No. 

|  |  |  |  |  |  |  |  |
|--|--|--|--|--|--|--|--|
|  |  |  |  |  |  |  |  |
|--|--|--|--|--|--|--|--|

**SLO BASED MODEL PAPER  
MATHEMATICS**

**(Objective)**

**CLASS-VIII, 2024**

Answer Sheet No. \_\_\_\_\_

Signature of **Candidate**: \_\_\_\_\_

Signature of Invigilator: \_\_\_\_\_

Time Allowed: 30-Minutes

**Note: This paper consists of FOUR Sections. Section – A needs to be solved on the Question Paper. Section – B, C & D to be solved on the Answer Sheet. Cutting, erasing and overwriting is not allowed.**

**SECTION-A (20-MARKS)**

Q.1. Encircle the correct option. Each question carries equal mark.

- (i) Multiplicative inverse of \_\_\_\_\_ does not exist.  
(a) 0 (b) 1 (c) -1 (d) 0.2
- (ii) All zeros between non-zero numbers are always  
(a) Non-significant (b) significant (c) both (a),(b) (d) Finite
- (iii)  $\sqrt{1.44}$  is equal to  
(a) 1.2 (b) 1.25 (c) 0.2 (d) 1.22
- (iv) Cube root of  $x$  can be written as  
(a)  $x^2$  (b)  $x^3$  (c)  $x^{1/2}$  (d)  $x^{1/3}$
- (v) If a deceased man has only one daughter .She will get of \_\_\_\_\_ property  
(a)  $\frac{1}{3}$  (b)  $\frac{1}{2}$  (c)  $\frac{2}{3}$  (d)  $\frac{1}{6}$
- (vi) The amount paid by the insurer in installments is called:  
(a) Policy fee (b) Depreciation (c) premium (d) charges
- (vii)  $\{x: x \in A \wedge x \notin B\}=?$   
(a)  $A \cup B$  (b)  $A \cap B$  (c)  $A - B$  (d)  $B - A$
- (viii)  $A = \{1, 2, 3\}$  and  $B = \{2, 4, 6\}$  then  $A \cup B = ?$   
(a)  $\{1,2,3,4,6\}$  (b)  $\{2\}$  (c)  $\{1,2,3\}$  (d)  $\{2,4,6\}$
- (ix) The simplified form of  $(a + b) - (a - b)$  is:  
(a)  $4ab$  (b)  $2a$  (c)  $2a + 2b$  (d)  $2b$
- (x)  $25x^2 - 1 =$  \_\_\_\_\_  
(a)  $(5x + 1)(5x - 1)$  (b)  $(5x - 1)(5x - 1)$  (c)  $(25x - 1)(25x + 1)$  (d)  $(5x + 1)(5x - 1)$
- (xi)  $2^{14} \div 2^{10} =$   
(a)  $2^4$  (b)  $2^{-4}$  (c)  $2^{10}$  (d)  $2^{14}$
- (xii) The point of intersection of  $x = 3$  and  $y = 4$  is  
(a) (3,0) (b) (0,4) (c) (3,4) (d) (-3,-4)
- (xiii) The reflection of  $(x, y)$  across  $y$  axis is:  
(a)  $(x, -y)$  (b)  $(-x, y)$  (c)  $(x, y)$  (d)  $(-x, -y)$
- (xiv) Angle in semicircle is always  
(a)  $100^\circ$  (b)  $150^\circ$  (c)  $180^\circ$  (d)  $90^\circ$
- (xv) The angle bisector of an angle is a straight line that divides the angle in \_\_\_\_\_ equal parts  
(a) four (b) three (c) two (d) one
- (xvi) ABCD is a square with diagonal  $\overline{AC}$  .Measure of angle ACB is  
(a)  $35^\circ$  (b)  $40^\circ$  (c)  $45^\circ$  (d)  $50^\circ$
- (xvii) The curved surface area of right circular cone of radius 3cm and slant height 6cm is \_\_\_\_\_  
(a)  $54\pi$  (b)  $9\pi$  (c)  $18\pi$  (d)  $6\pi$
- (xviii) Surface area of sphere is:  
(a)  $3\pi r^2$  (b)  $2\pi r^2$  (c)  $\pi r(r + l)$  (d)  $4\pi r^2$
- (xix) What is the size of class interval (0-5)  
(a) 6 (b) 5 (c) 4 (d) 3
- (xx) The probability of an event is always from \_\_\_\_\_  
(a) 0.5 to 1.5 (b) 0 to 1 (c) 0 to 2 (d) 1 to 2

~~~~~

SLO BASED MODEL PAPER
MATHEMATIC
(Subjective)
CLASS-VIII, 2024

Time Allowed: 2:30-hours

SECTION-B (32- Marks)

Q.2. Attempt any Eight (8) parts from the following. Each part carries equal marks. (8×4=32)

- (i) Solve the following
$$|-7 + 2| - |5 - 9| + |-4|$$
- (ii) Estimate the answer to the calculation.
$$69.37 \div 7.49$$
- (iii) Find cube root of following by prime factorization:
$$1728$$
- (iv) Find $C - D$ and $D - C$. If $C = \{1, 2, 3, 4\}$, $D = \{5, 6, 7, 8\}$.
Represent the result through Venn diagram.
- (v) A ball is drawn at random from a box containing some balls numbered 11, 12, 13, 14, 15, 16, 17, 18
find probability of drawing a ball with
(a) a prime number (b) a composite number
- (vi) 10 men can repair 5 machines in two days how many machines are repaired by 8 men in three days.
- (vii) Check whether $x-3$ is a factor $x^2 - 5x + 6$
- (viii) Solve the multiple-step inequalities and show the solution on graph $(x, y, m \in R)$
$$2x + 11 < 25$$
- (ix) Find the area of sector in a circle if central angle is 90° and radius is 9cm
- (x) Construct a rhombus ABCD when its side is 4.2 cm and diagonal is 5.7cm.
- (xi) Find the length of unknown side of right angled triangle ABC when $\angle C = 90^\circ$
$$a = ?, b = 12 \text{ cm}, c = 13 \text{ cm}$$
- (xii) Calculate the standard deviation of following five values
$$5, 6, 11, 13, 9$$
- (xiii) Sum of two numbers is 35 and their difference is 13. Find the numbers.

SECTION-C (24-Marks)

Note: Attempt any Three (3) questions. Each question carries Eight marks. (3×8=24)

- Q.3. (a) Factorize: $x^4 - 8x^2b + 16b^4$
(b) Find the indicated term $a_1 = 10$, $d = 5$ find $a_{13} = ?$
- Q.4. A woman died leaving property worth Rs 148000. Divide her property among 2 sons and husband. She wished in her life to give 10% of her property to the masjid.
- Q.5. The area of a square photo frame is 250cm^2 . Find the perimeter of the photo frame, leaving your answer corrects to 2 decimal place.
- Q.6. Verify $(A \cup B)^c = A^c \cap B^c$ for the following sets.
$$U = \{x: x \in W \wedge 0 \leq x \leq 20\}, A = \{x: x \in E \wedge 0 \leq x \leq 20\}, B = \{x: x \in O \wedge 1 \leq x \leq 19\}$$
- Q.7. Draw the graph of $2x + y = 6$

~~~~~

**SECTION-D      (24-Marks)**

**Note: Attempt any Three (3) questions. Each question carries Eight marks.      (3×8=24)**

- Q.8** On graph draw a  $\Delta ABC$  with vertices:  $A(-2,0), B(2,0), C(0,3)$  and its image  $\Delta A'B'C'$  when  $\Delta ABC$  is reflected across  $x - axis$
- Q.9** Area of a curved surface of a cone is  $198 \text{ cm}^2$ . Find volume of the cone if slant height is  $9 \text{ cm}$ .
- Q.10.** Construct the parallelogram when two diagonals are  $5.8 \text{ cm}$  and  $4 \text{ cm}$  long and angle between them is  $45^\circ$ .
- Q.11.** The goals scored by 30 football teams in a tournament are given below

|                         |   |   |   |   |   |   |
|-------------------------|---|---|---|---|---|---|
| Number of goals ( $x$ ) | 0 | 1 | 2 | 3 | 4 | 5 |
| Number of teams ( $f$ ) | 4 | 6 | 9 | 5 | 4 | 2 |

Draw a histogram to represent the data.

- Q.12.** A pair of coin is tossed 400 times and outcomes are

|           |         |         |                   |
|-----------|---------|---------|-------------------|
| Outcomes  | 2-Heads | 2-tails | 1-head and 1-tail |
| frequency | 105     | 120     | 175               |

What is the probability of getting?

- (a) 2-heads                      (b) at least one head

~~~~~



**MODEL PAPERS &
PAPER PATTERN
CLASS-VIII, 2024**

**Centralized Annual Examinations
CLASS-VIII, 2024
HISTORY**

(Academics Wing)

**Federal Directorate of
Education**

FDERoll No.

--	--	--	--	--	--	--

Answer Sheet No. _____

Signature of **Candidate**: _____

Signature of Invigilator: _____

**SLO BASED MODEL PAPER
HISTORY
(Objective)
CLASS-VIII, 2024**

Time Allowed: 20-Minutes

Note: This paper consists of THREE Sections. Section – A needs to be solved on the Question Paper. Section – B & C to be solved on the Answer Sheet. Cutting, erasing and overwriting is not allowed.**SECTION-A (15 Marks)****Q-1. Encircle the correct option. Each part carries equal marks.**

- i) War of Independence started from _____
(a) Meerut (b) Kanpur (c) Rangoon (d) Delhi
- ii) Ahmed Shah Abdali defeated the Marathas in the _____ battle of Panipat.
(a) First (b) Second (c) Third (d) Fourth
- iii) Mujaddid Alf Sani was born in _____.
(a) 1545 (b) 1554 (c) 1564 (d) 1574
- iv) The world War – 1 started on 1914 and lasted for _____.
(a) One year (b) Two years (c) Three years (d) Four years
- v) The Parliament consists of two houses _____.
(a) General Assembly and Senate (b) National Assembly and senate
(c) Provincial Assembly and Senate (d) General Assembly and Provincial Assembly
- vi) Pakistan signed SEATO and CENTO agreements in.
(a) 1940 (b) 1950 (c) 1960 (d) 1970
- vii) _____ was the first President of Pakistan.
(a) Zulfikar Ali Butto (b) Yahya Khan
(c) Muhammad Ayub Khan (d) Iksander Mirza
- viii) Lahore resolution was moved by _____.
(a) Liaqat Ali Khan (b) Fazlul Haq
(c) Quaid-e-Azam (d) Sardar Abdur Rab Nishtar
- ix) The total length of Line of Control is _____.
(a) 720 km (b) 730 km (c) 740 km (d) 750 km
- x) _____ was the Last Great Mughal Emperor:
(a) Shah Jahan (b) Jahangir (c) Babar (d) Aurangzeb Alamgir
- xi) The First constitution of Pakistan in 1956 introduced _____.
(a) Parliamentary System (b) Presidential System
(c) Monarchy (d) Aristocracy
- xii) Lucknow Pact was signed in year _____.
(a) 1912 (b) 1914 (c) 1916 (d) 1918
- xiii) _____ is known as the 'Father of Two Nation Theory'.
(a) Quaid-e-Azam Muhammad Ali Jinnah (b) Allama Muhammad Iqbal
(c) Moulana Muhammad Ali Johar (d) Sir Syed Ahmed Khan
- xiv) Syed Ahmed Bareilvi died the _____.
(a) 1830 (b) 1831 (c) 1832 (d) 1834
- xv) _____ was the Captain of Pakistan's Cricket team in the 1992 World Cup.
(a) Wasim Akram (b) Amir Sohail
(c) Imran Khan (d) Javed Miandad

~~~~~

**SLO BASED MODEL PAPER**  
**HISTORY**  
**(Subjective)**  
**CLASS-VIII, 2024**

Time Allowed: 1 hours 40 minutes

Total Marks: 35

**SECTION - B (Subjective) (Marks-15)**

**Q.2: Attempt any Five (05) Questions.**

**(5x3=15 Marks)**

- i) What were the main reasons of the defeat of Siraj-ud-Daulah in the battle of Plassey?
- ii) Describe the Key objectives of Brahmo Samajh?
- iii) Do you think Nehru Report paved the way for the creation of Pakistan?
- iv) What is the significance of objectives Resolution in the Constitutional History of Pakistan?
- v) What are the fundamental Principles of Pakistan's Foreign Policy?
- vi) Narrate few steps which were taken by P.T.I government for public welfare?
- vii) Write a brief note on Indus Water Treaty?
- viii) What do you think was the worst effect of Cold War?

**SECTION - C (Marks-20)**

**Q.3: Attempt any Two (02) Long Questions.**

**(2x7=14 Marks)**

- i) Write a detailed not on Judiciary of Pakistan?
- ii) Do you find any example of bravery and resilience of Tipu Sultan in the modern age?
- iii) Analyze the factors that led to Landmark victory of All India Muslim League in 1945-46 Elections.
- iv) Write down the causes of War of 1971?

**Q.4: Make a time line of Prime Minister of Pakistan from 1947 till 1977.**

**(1x6=6 Marks)**

~~~~~



**MODEL PAPERS &
PAPER PATTERN
CLASS-VIII, 2024**

**Centralized Annual Examinations
CLASS-VIII, 2024**

GEOGRAPHY

(Academics Wing)

**Federal Directorate of
Education**

**SLO BASED MODEL PAPER &
PAPER PATTERN CLASS – VIII, 2024**

GEOGRAPHY

1. **SECTION – A :**

Consists of 10 MCQs from the exercises of all seven chapters.

Each MCQ will carry one mark. TOTAL MARKS:

10x1=10

2. **SECTION –B :**

Consists of 11 parts , out of which 8 parts are required to be attempted

This section comprises of brief /short questions of the exercises of all seven chapters.

Each part carries 3 marks.

TOTAL MARKS

8X3 =24

3. **SECTION-C:**

Consists of 4 detailed questions out of which 2 questions are required to be attempted.

This section comprises of questions from the exercises of all seven chapters.

8 marks of each long answer will be divided and marked separately if

definition and specific points are required.

TOTAL MARKS:

2X8 =16

NOTE:

Papers setters can create maximum 2 MCQs and one short question based on concepts.

Time allowed to attempt Section-A (objective) is 20 minutes.

Time allowed to attempt Section-B & C (subjective) is 1 hrs and 40 min.

~~~~~

**FDE**

|          |  |  |  |  |  |  |  |
|----------|--|--|--|--|--|--|--|
| Roll No. |  |  |  |  |  |  |  |
|----------|--|--|--|--|--|--|--|

Answer Sheet No. \_\_\_\_\_

Signature of Candidate: \_\_\_\_\_

Signature of Invigilator: \_\_\_\_\_

**SLO BASED MODEL PAPER**

**GEOGRAPHY**

**(Objective)**

**CLASS-VIII, 2024**

Time Allowed: 20-Minutes

**Note: This paper consists of THREE Sections. Section – A needs to be solved on the Question Paper. Section – B & C to be solved on the Answer Sheet. Cutting, erasing and overwriting is not allowed.**

**SECTION-A (OBJECTIVE)**

(10-Marks)

**Q.No.1 Select the correct answer:**

- i. A piece of land surrounded by water on all sides is called.  
a) A Gulf                      b) A Bay                      c) An Island                      d) A Peninsula
- ii. A gradual increase in average global temperature is called \_\_\_\_\_.  
a) A weather                      b) global warming                      c) climate                      d) climate change
- iii. Scientists discovered the ozone hole in \_\_\_\_\_.  
a) 1985                      b) 1965                      c) 1975                      d) 1955
- iv. Major cause of water pollution is  
a) Chemicals b) Oil spillage c) Sewerage d) all of three options
- v. Urbanization is the growth and development of.  
a) Cities                      b) Towns                      c) Villages                      d) hamlet
- vi. A region located between tropic of Cancer and tropic of Capricorn is known as \_\_\_\_\_.  
a) Tropical region                      b) Temperate region                      c) Polar region                      d) Equatorial region
- vii. Which of the sea port handles about 60% of Pakistan's cargo deals?  
a) Port Qasim                      b) Port Gawader                      c) Port of Karachi                      d) Port of Pasni
- viii. Most of the people in the world lived in \_\_\_\_\_ countries.  
a) Developed                      b) Developing                      c) Industrialized                      d) Under-developed
- ix. High inflation is \_\_\_\_\_ for economic development?  
a) Good                      b) Neutral                      c) Terrible                      d) Bad
- x. The largest ocean in the world is named as.  
a) Pacific Ocean                      b) Atlantic Ocean                      c) Indian Ocean                      d) Arctic Ocean

~~~~~

SLO BASED MODEL PAPER

GEOGRAPHY

CLASS – VIII, 2024

SECTION-B (SUBJECTIVE) (Marks-24)

Total time: 1-hrs 40min

Total marks:40

Q.2: Attempt any EIGHT questions from this section. Each question carries 3 marks: (8x3=24)

- (i) Write names of three major seas of world.
- (ii) What is meant by extreme weather? Give two examples. (1+2=3)
- (iii) Suggest three remedies to avoid noise pollution.
- (iv) Define global warming.
- (v) Name three industries of Pakistan.
- (vi) What is meant by large-scale industry?
- (vii) Write any three long term benefits of CPEC.
- (viii)** What is the difference between GDP and GNP? **(1.5+1.5=3)**
- (ix) What are consequences of wealth inequality? Write three sentences.
- (x) What are the strengths of transport infrastructure in Pakistan?
- (xi) Explain the importance of oceans in our life.

SECTION-C (Marks-16)

Note: Attempt any TWO questions from this section.

Each question carries 8 marks.

(2x8=16)

Q.3.What are the main causes of climate change?

Q.4. Explain the links between industrialization and urbanization.

Q.5. Classify the economic activities with examples.

Q.6. What responsibilities do individuals have to protect natural resources?

~~~~~



**MODEL PAPERS &  
PAPER PATTERN  
CLASS-VIII, 2024**

**Centralized Annual Examinations  
CLASS-VIII, 2024**

**URDU**

**(Academics Wing)**

**Federal Directorate of  
Education**

## TABLE OF SPECIFICATIONS

### اردو جماعت ہشتم

| Assesment Objectives               | تحلیلی و تحریری مہارت                                                                                                                                                                                | تدریجی مقصود<br>انشاء پر دازی | تدریجی مقصود<br>زبان شناسی                                                                                                         | تدریجی مقصود<br>استحسان اور تنقید                                                     | تدریجی مقصود<br>ومہارت حیات    | کل نمبر | فیصد |
|------------------------------------|------------------------------------------------------------------------------------------------------------------------------------------------------------------------------------------------------|-------------------------------|------------------------------------------------------------------------------------------------------------------------------------|---------------------------------------------------------------------------------------|--------------------------------|---------|------|
| سمجھنا<br>Understanding<br>Based   | 2الف (i) (4) ، 2الف (v) (4)<br>2الف (ii) (4) ، 2الف (viii) (4)<br>2الف (x) (4) ، 2الف (xi) (4)<br>2ب (iv) (4) ، 2ب (vi) (4)<br>5ب (3) ، 4الف (3) ، 3ب (Ex3)<br>7 ج (Ex-3)                            |                               | 1 (i) (1) ، 1 (iii) (1)<br>1 (v) (1) ، 1 (ix) (1)<br>1 (xi) (1) ، 1 (xv) (1) ، 1 (xix)<br>2ب (ii) (2) ، 2ب (iii) (2)<br>2ب (v) (3) | 1 (xviii) (1) ، 1 (xiii) (1)<br>Ex 1 (xx) (1)<br>4الف (3) ، 4ب (3)                    |                                | 73      |      |
| یاد میں لانا<br>Knowledge<br>Based | 1 (ii) (i) ، 1 (iv) (i) ، 1 (ii) (i)<br>1 (iii) (i) ، 1 (x) (i) ، 1 (xvi) (i)<br>1 (xvii) (i) ،<br>2الف (ii) (4) ، 2الف (iii) (4)<br>2الف (iv) (4) ، 2الف (vi) (4)<br>2الف (ix) (4) ، 2الف (xii) (4) |                               | 2ب (1) (2)                                                                                                                         | 1 (xiv) (1)<br>1 (xii) (1)<br>Ex 1 (vi) (1)<br>3الف (2) ، 3ب (2)<br>4الف (2) ، 4ب (2) | 7الف (2)<br>7ب (2)<br>7 ج (2)  | 60      |      |
| لاگو کرنا<br>Application<br>Based  |                                                                                                                                                                                                      | 8الف (5) Ex<br>8ب (5)         |                                                                                                                                    |                                                                                       | 6الف (5)<br>6ب (5)<br>7الف (5) | 25      |      |
| Total Marks                        | 75                                                                                                                                                                                                   | 20                            | 16                                                                                                                                 | 26                                                                                    | 21                             | 158     |      |

# ماڈل پرچہ ہشتم 2024ء

=====  
اُردو

وقت: 30 منٹ

حصہ اول (معروضی) (کل نمبر 20)

نوٹ: حصہ اول لازمی ہے۔ یہ اسی پرچہ پر حل کریں اور پہلے 30 منٹ میں مکمل کر کے ناظم مرکز کے حوالے کر دیں۔ کاٹ کر یا مٹا کر دوبارہ لکھنے کی اجازت نہیں۔

سوال نمبر 1 درست جواب کے گرد دائرہ لگائیں۔

- (i) ایسا فعل جس کا فاعل معلوم نہ ہو قواعد کی رُو سے کیا کہلائے گا؟  
(الف) فعل ناقص (ب) فعل معروف (ج) فعل نام (د) فعل مجہول
- (ii) ڈاکٹر عبدالقادر خان کو بعد از وفات \_\_\_\_\_ میں سپرد خاک کیا گیا۔  
(الف) H-9 قبرستان (ب) H-8 قبرستان (ج) راول ٹاؤن قبرستان (د) راولپنڈی قبرستان
- (iii) عداوت کے لغوی معنی ہیں۔  
(الف) رحم دلی (ب) دشمنی (ج) دوستی (د) شرمندگی
- (iv) پاکستان کا سب سے بڑا فوجی اعزاز کون سا ہے؟  
(الف) بلال جرات (ب) ستارہ جرات (ج) نشان حیدر (د) ستارہ امتیاز
- (v) ”دو کلو چاول“ اسم صفت کی کون سی قسم شمار کی جائے گی۔  
(الف) صفت عددی (ب) صفت نسبتی (ج) صفت ذاتی (د) صفت مقداری
- (vi) سید ضیاء جعفری کس حوالے سے جانے جاتے ہیں۔  
(الف) ڈرامہ نگار (ب) مزاحیہ شاعر (ج) افسانہ نویس (د) اداکار
- (vii) ”ہیں لوگ وہی جہاں میں اچھے - آتے ہیں جو کام دوسروں کے“ کس شاعر کا شعر ہے۔  
(الف) مولانا حالی (ب) علامہ اقبال (ج) غالب (د) احمد ندیم قاسمی
- (viii) پاکستان کی قومی زبان کون سی ہے؟  
(الف) عربی (ب) فارسی (ج) اردو (د) پنجابی
- (ix) ”حاکم“ کا متضاد کیا ہے؟  
(الف) مظلوم (ب) محکوم (ج) مخدوم (د) محروم
- (x) مصرعہ مکمل کیجئے ”نظم و ضبط کو اپنا میر \_\_\_\_\_ جانو۔“  
(الف) جاوداں (ب) رہنما (ج) رازداں (د) کارواں
- (xi) ”اوسان خطا ہوتا“ گرائمر کے اعتبار سے کیا ہے۔  
(الف) محاورہ (ب) ضرب المثل (ج) روزمرہ (د) مرکب اضافی
- (xii) کسی جلسے یا ادارے کی کاروائی یا کسی واقعہ کا آنکھوں دیکھا حال تحریر کرنا کیا کہلائے گا؟  
(الف) داستان (ب) روداد (ج) ناول (د) آپ بیتی
- (xiii) وہ مختصر نام جسے شاعر اپنی شاعری میں استعمال کرے، کیا کہلاتا ہے؟  
(الف) لقب (ب) خطاب (ج) تخلص (د) کنیت
- (xiv) شامل نصاب غزل ”ہر حال میں رہا جوڑا آسرا مجھے“ کس کی تخلیق ہے؟  
(الف) ماہر القادری (ب) حسرت موہانی (ج) ناصر کاظمی (د) حبیب جالب
- (xv) حروف حسین نیز نذاریہ جاتیہ کے لیے درج ذیل میں سے کون سی علامت استعمال کی جاتی ہے؟  
(الف) (-) (ب) (?) (ج) (،) (د) (!)
- (xvi) محترمہ فاطمہ جناح طب کے کس شعبے سے وابستہ تھیں؟  
(الف) امراض جگر (ب) دندان سازی (ج) امراض جلد (د) امراض معدہ
- (xvii) مہوؤ نڈ جھیل کہاں واقع ہے؟  
(الف) وادی ہنزہ (ب) نارن کاغان (ج) وادی سوات (د) سوات رینڈ
- (xviii) اقبال نے اپنی شاعری میں کس پرندے کو استعارے کے طور پر استعمال کیا؟  
(الف) شاہین (ب) بلبل (ج) چیل (د) کونل
- (xix) وہ الفاظ جو ایک طرح پڑھے جائیں لیکن ان کے لکھنے کا طریقہ یعنی الاملا مختلف ہو، کیا کہلاتے ہیں؟  
(الف) متلازم الفاظ (ب) متضاد الفاظ (ج) مترادف الفاظ (د) متضاد الفاظ
- (xx) ”آتش نمرود“ اور ”ابن مریم“ قواعد کے اعتبار سے کیا ہیں؟  
(الف) تشبیہ (ب) استعارہ (ج) مجاز مرسل (د) تلمیح

## ماڈل پرچہ ہشتم 2024ء

=====

### اُردو

حصہ دوم (موضوعی) (کل نمبر 47)

وقت: 2 گھنٹے 30 منٹ

(4x8=32)

سوال نمبر 2 (الف) نصابی کتاب کی روشنی میں سے کوئی سے آٹھ سوالات کے تین سے چار سطور پر مشتمل جوابات تحریر کریں۔

- (i) بحوالہ حمد بتائیے کہ ہم نے اللہ تعالیٰ کو اس کی کون کون سی نشانیوں سے جانا؟
  - (ii) حضور پاک ﷺ نے والد کے ادب و احترام کے حوالے سے کیا ارشاد فرمایا؟
  - (iii) عبدالستار ایدھی کی خدمات کو مختصراً بیان کیجئے۔
  - (iv) دفائی حوالے سے پاکستان کو ہر وقت تیار رہنے کی ضرورت کیوں ہے؟
  - (v) شامل نصاب ملی نغمے میں کلیم عثمانی نے قوم کو کیا پیغام دیا ہے؟
  - (vi) بحوالہ سبق ”قانون کی گرفت“، نعیم مشتاق صاحب پاکستان میں سرمایہ کیوں لگانا چاہتے تھے؟
  - (vii) منشیات کی روک تھام کے لیے تعلیمی ادارے کیا اقدامات کر سکتے تھے؟
  - (viii) اقبال مسلمان نوجوانوں میں کیا خوبیاں دیکھنا چاہتے تھے؟
  - (ix) دو جدید کے چار ذرائع مواصلات تحریر کیجئے۔
  - (x) کھیل اور ورزش انسانی صحت کے لیے کیوں ضروری ہیں؟
  - (xi) سورج غروب ہونے کے دلکش منظر کو اپنے الفاظ میں مختصراً بیان کیجئے۔
  - (xii) سبق ”مکار لومڑی“ کے حوالے سے بتائیے کہ شیر شکار کے لائق کیوں نہ رہا؟
- (ب) (i) واحد کے جمع لکھیں۔ (15)
- (الف) حکم۔ (ب) نقصان۔ (2)
- (ii) جملے درست کریں۔ (2)
- (الف) ہم سب بخیریت سے ہیں۔ (ب) مرض بڑھتی گئی جوں جوں دوا کی
- (iii) الفاظ کے معنی لکھیں۔ (2)
- (الف) سوگوار (ب) ناقابل فراموش
- (iv) محاورات کو جملوں میں استعمال کریں۔ (3)
- (الف) محنت خاک میں ملانا۔ (ب) دردر کی خاک چھاننا (ج) آسمان ٹوٹ پڑنا
- (v) الفاظ کے متضاد لکھیں۔ (3)
- (الف) خلوت (ب) زوال (ج) قلت
- (vi) درج ذیل سابقوں سے ایک ایک لفظ بنائیں۔ (3)
- (الف) پُر (ب) اُن (ج) بد

حصہ سوم (کل نمبر 33)

(4+1=5)

سبق کا حوالہ دیتے ہوئے کسی ایک نثر پارے کی تشریح کیجئے۔

سوال نمبر 3

(الف) خالق کائنات کی مخلوق کے کام آنا کسی طرح بھی عبادت سے کم نہیں۔ اللہ رب العزت کے نزدیک سب سے اچھا عمل اس کے بندوں کی خدمت کرنا ہے۔ اسی لیے اسلام نے حقوق العباد پر خصوصی احکامات صادر فرمائے ہیں۔ جو انسان دوسروں کی تکلیف، پریشانی اور مصیبت دور کرنے کی سعی و کوشش کرتا ہے۔ اللہ تعالیٰ دنیا و آخرت میں اس کا بول بالا کرتا ہے۔







**MODEL PAPERS &  
PAPER PATTERN  
CLASS-VIII, 2024**

**Centralized Annual Examinations  
CLASS-VIII, 2024  
ISLAMIYAT**

**(Academics Wing)**

**Federal Directorate of  
Education**

## Table of Specification

Islamiyat Grade VIII

| Cognitive Level   | Remembering<br>40% |     |     | Understanding<br>30% |     |     | Application<br>20% |     |     | Analysis/Evaluation<br>10% |     |              |
|-------------------|--------------------|-----|-----|----------------------|-----|-----|--------------------|-----|-----|----------------------------|-----|--------------|
|                   | MCQ                | SAQ | LAQ | MCQ                  | SAQ | LAQ | MCQ                | SAQ | LAQ | MCQ                        | SAQ | LAQ          |
| قرآن و حدیث       | 3                  | 4   |     |                      |     |     |                    |     |     |                            |     |              |
| ایمانیات و عبادات | 7                  |     |     | 4                    |     |     |                    |     |     |                            |     |              |
| سیرت طیبہ         | 2                  | 1   |     |                      | 2   |     |                    | 1   |     |                            |     |              |
| اخلاق و آداب      |                    | 2   |     |                      | 3   |     | 3                  |     |     |                            |     | Project<br>1 |
| حسن معاشرت        |                    | 2   |     |                      | 1   |     |                    |     |     |                            |     |              |
| ہدایت کے سرچشمے   | 1                  | 2   | 2   |                      |     |     | 1                  |     |     |                            |     |              |
| عصر حاضر کے تقاضے |                    |     |     |                      |     |     |                    |     |     |                            |     |              |
| مطالعہ قرآن       |                    |     |     |                      | 8   |     |                    | 2   |     |                            |     |              |

## ماڈل پرچہ ہشتم 2024ء

=====

### اسلامیات

|       |                  |
|-------|------------------|
| _____ | رول نمبر:        |
| _____ | جوابی کاپی نمبر: |
| _____ | دستخط امیدوار:   |
| _____ | دستخط نگران:     |

وقت: 45 منٹ

حصہ اول معروضی (کل نمبر 28)

کل نمبر: 100

نوٹ: حصہ اول لازمی ہے۔ یہ اسٹی پرچہ پر مقررہ وقت میں حل کریں اور ناظم مرکز کے حوالے کر دیں۔ کاٹ کر یا مٹا کر دوبارہ لکھنے کی اجازت نہیں۔

- (10) سوال نمبر 1: درج ذیل آیات و احادیث کا ترجمہ لکھیں۔
- (2.5) (i) "حسبنا الله ونعم الوكيل" -
- (2.5) (ii) "وما ارسلناك الا كافة للناس بشيرا و نذيرا"
- (2.5) (iii) "الحياء شعبته من الايمان" -
- (2.5) (iv) "اللهم احسن عاقبتنا في الامور كلها"
- (05) سوال نمبر 2: (الف) خالی جگہ پر کریں۔
- (i) "المتين" کا معنی \_\_\_\_\_ ہے۔
- (ii) تقدیر پر ایمان \_\_\_\_\_ کا بہترین علاج ہے۔
- (iii) خشیت الہی \_\_\_\_\_ کی ایک خاص کیفیت کا نام ہے۔
- (iv) کوڑے لفظی معنی \_\_\_\_\_ کے ہیں۔
- (v) حج کے دوران شیطان کو نکلیاں مارنے کو \_\_\_\_\_ کہتے ہیں۔
- (07) (ب) درست جواب کا انتخاب کریں۔
- (i) قیامت کے دن مقام محمود پر فائز ہوں گے۔
- (ii) (الف) حضرت ابراہیمؑ (ب) حضرت موسیٰ (ج) حضرت عیسیٰ (د) حضرت محمد ﷺ
- (iii) عمرے کے فرائض ہیں۔
- (iv) (الف) دو (ب) تین (ج) چار (د) پانچ
- (v) جہنم سے بچو خواہ \_\_\_\_\_ کھجور ہی صدقہ کر کے ہو سکے۔
- (vi) (الف) آدمی (ب) پوری (ج) ایک (د) دو
- (vii) ہر انسان کے نیک اور بد اعمال کے لئے مقرر کئے ہیں۔
- (i) (الف) حضرت عزرائیلؑ (ب) حضرت اسرافیلؑ (ج) کراما کا تین (د) منکر تکبیر
- (ii) خشیت الہی کو اللہ نے \_\_\_\_\_ کی نشانیوں میں سے ایک نشانی قرار دیا ہے۔
- (iii) (الف) ایمان والوں (ب) ڈرنے والوں (ج) صبر والوں (د) علم والوں
- (iv) تمام عبادات کا مقصد کس چیز کا حصول ہے۔
- (v) (الف) نیک نامی اور سیرت (ب) دنیا میں عزت (ج) اللہ کی رضا اور خوشنودی (د) دولت کا حصول
- (vi) عقد کے معنی ہیں۔
- (vii) (الف) گرہ لگانا (ب) گرہ کھولنا (ج) دوڑنا (د) ارادہ کرنا
- (ورق الٹیں)

(06)

(ج) درج ذیل جملوں کو درست کرنے کے بعد دوبارہ تحریر کریں۔

(i) السابقون الاولون سے مراد وہ صحابہ کرام ہیں جو اعلان نبوت کے آخری دور میں اسلام لائے۔

(ii) اخوت کے معنی امیر اور غریب میں فرق کرنے کے ہیں۔

(iii) جو شخص سورۃ یوسف کی آخری دو آیات رات کو پڑھ لیتا ہے تو اس کے لئے کافی ہو جاتی ہے۔

(iv) نبی اکرم ﷺ نے فرمایا کہ جھوٹی قسمیں کھانے سے مال نہیں بکاتا مگر برکت آ جاتی ہے۔

(v) اسلامی عبادات میں زکوٰۃ مساوات کی بہترین مثال ہے۔

(vi) حرص و طمع کے معاشرے پر مثبت اثرات ہوتے ہیں۔

# اسلامیات ماڈل پیپر

حصہ دوم موضوعی (کل نمبر 52)

وقت: 2 گھنٹے 15 منٹ

(9x3=27)

سوال نمبر 3: درج ذیل سوالات میں سے کوئی سے (09) کے مختصر جوابات تحریر کریں۔ ہر سوال کے نمبر یکساں ہیں۔

- (i) معرکہ موتہ میں سپہ سالار کن اصحاب رسول ﷺ کو بنایا گیا؟
- (ii) استیذان کے بارے میں چند اسلامی تعلیمات تحریر کریں۔
- (iii) بدگمانی سے بچنے کے لئے نبی کریم ﷺ کا کوئی ارشاد تحریر کریں۔
- (iv) دنیاوی زندگی اور اخروی زندگی میں کیا فرق ہے؟
- (v) سلطان محمد فاتح کی علمی و دفاعی خدمات پر روشنی ڈالیں۔
- (vi) حضرت امام حسینؑ کی سیرت کی تین اہم خوبیاں لکھیں۔
- (vii) حضرت ماریہ قبطیہؓ کی فضیلت کے بارے میں آپ کیا جانتے ہیں؟
- (viii) اسلام میں تفرقہ سے بچنے کیلئے کون سا راستہ دکھایا ہے؟
- (ix) کسب حلال سے کیا مراد ہے؟
- (x) نبی کریم ﷺ مریض کی عیادت کیسے فرماتے تھے؟
- (xi) قیامت کے دن کی آپ ﷺ کی دو خصوصیات کا ذکر کریں۔
- (xii) ہم آپ ﷺ کے کن کن اوصاف کو اپنا سکتے ہیں؟

(06)

سوال نمبر 4: درج ذیل میں سے کسی ایک کا جواب تحریر کریں۔

قرآن و سنت کی روشنی میں مساوات کی کیا اہمیت بیان کیا گئی ہے؟

یا

امام غزالیؒ کے حصول علم کے سفر اور اصلاحی خدمات کے بارے میں لکھیں۔

(09)

سوال نمبر 5: درج ذیل ٹائم لائن مکمل کریں۔

## حضرت ابوذر غفاریؓ

- (1.5) \_\_\_\_\_ (i) کس قبیلے سے تعلق تھا۔
- (1.5) \_\_\_\_\_ (ii) آپ کا لقب کیا تھا۔
- (1.5) \_\_\_\_\_ (iii) اسلام لانے والوں میں نمبر۔
- (1.5) \_\_\_\_\_ (iv) مدینہ کب ہجرت کی۔
- (1.5) \_\_\_\_\_ (v) آپ کی مرویات کی تعداد۔
- (1.5) \_\_\_\_\_ (vi) آپ کی نماز جنازہ پڑھائی۔

## عملی سرگرمی

(10)

سوال نمبر 6: اپنے ارد گرد کے ماحول سے دوسروں کے معاملات میں بے جا مداخلت کی پانچ مثالیں لکھیں۔

یا

گلی محلے یا سکول کی سطح پر لوگوں کے درمیان اتحاد پیدا کرنے کے چند طریقے تجویز کریں۔

## حصہ سوم (کل نمبر 20)

### مطالعہ قرآن

سوال نمبر 7: درج ذیل آیات میں سے کوئی سی تین کے سوالات کے جوابات تحریر کریں۔ (3X4=12)

(الف) " اور بادشاہ نے کہا میں نے خواب میں سات موٹی گائیں دیکھی ہیں انہیں سات دہلی گائیں کھا رہی ہیں۔

(1) (i) درج بالا آیت میں " سات موٹی گائیں " سے کیا مراد ہے؟

(1) (ii) آیت کے مطابق خواب کس نے دیکھا؟

(2) (iii) مذکورہ خواب کی تعبیر بیان کریں۔

(ب) " قسم ہے طور کی " اور لکھی ہوئی کتاب کی قسم جو کھلے صحیفے میں ہے اور بیت معمور کی قسم اور اونچی چھت کی قسم

(2) (i) بیت المعمور سے کیا مراد ہے؟

(1) (ii) طور پر کس نبی نے اللہ تعالیٰ سے کلام کیا؟

(1) (iii) اونچی چھت سے کیا مراد ہے؟

(ج) " وہ اپنے گناہوں کی وجہ سے غرق کر دیئے گئے پھر انہیں آگ میں داخل کیا گیا پس انہوں نے اپنے لئے اللہ تعالیٰ کے سوا کسی کو مددگار نہ پایا "

(1) (i) حضرت نوحؑ کی قوم کا دنیا میں کیا انجام ہوا؟

(1) (ii) حضرت نوحؑ کی قوم کا آخرت میں کیا انجام ہوگا؟

(2) (iii) کیا قوم نوحؑ کے بت اللہ تعالیٰ کے مقابلے میں کچھ کام آسکے؟

(د) " بے شک زقوم کا درخت گناہگار کا کھانا ہے وہ پگھلے ہوئے تانبے کی طرح پیٹوں میں کھولے گا "

(1) (i) آیت میں کس درخت کا ذکر ہے؟

(1) (ii) زقوم کا پھل کیا سے لوگوں کے لئے ہوگا؟

(2) (iii) زقوم کا پھل کھا کر لوگوں کی کیا کیفیت ہوگی؟

سوال نمبر 8: درج ذیل سوالات کے مختصر جوابات لکھیں۔ (4X2=8)

(2) (i) نفس کی اصلاح کا بہترین طریقہ کیا ہے؟

(2) (ii) سورۃ الرحمن میں اہل جنت پر اللہ تعالیٰ کے کوئی سے تین انعامات تحریر کریں؟

(2) (iii) حضرت موسیٰؑ نے فرعون کو کی دعوت دی؟

(2) (iv) اللہ تعالیٰ کے ذکر سے غفلت کا کیا نتیجہ نکلتا ہے؟

~~~~~



**MODEL PAPERS &
PAPER PATTERN
CLASS-VIII, 2024**

**Centralized Annual Examinations
CLASS-VIII, 2024**

MORAL EDUCATION

(Academics Wing)

**Federal Directorate of
Education**

اخلاقیات

حصہ اول (معروضی) (کل نمبر 40)

نوٹ: حصہ اول لازمی ہے۔ یہی اسی پرچہ پر حل کریں اور پہلے 40 منٹ میں مکمل کر کے ناظم مرکز کے حوالے کر دیں۔ کاٹ کر یا مٹا کر دوبارہ لکھنے کی اجازت نہیں۔

(15)

سوال نمبر 1 درست جواب کے گرد دائرہ لگائیں۔

- (الف) (i) مذاہب عالم نے معاشرے کی ترقی کے لیے انسان کو _____ کا سبق دیا۔
(الف) نیکی (ب) بھلائی (ج) ایثار
- (ii) درود کے واسطے پیدا کیا _____ کو۔
(الف) حیوان (ب) انسان (ج) جنات
- (iii) پرانے وقتوں میں پیغام رسانی کا ذریعہ _____ ہی تھا۔
(الف) خط و کتابت (ب) انٹرنیٹ (ج) واٹس ایپ
- (iv) کنفیوشس ازم کی ابتدا _____ سے ہوئی۔
(الف) کوریا (ب) جاپان (ج) چین
- (v) تاؤ مت کی تعلیم ہے کہ دنیا ایک _____ کشتی ہے۔
(الف) مذہبی (ب) روحانی (ج) لسانی
- (vi) دیوالی کا تہوار ہندی کیلنڈر کے _____ مہینے میں منایا جاتا ہے۔
(الف) پانچویں (ب) چھٹے (ج) ساتویں
- (vii) گروتھ بہادرجی سکھ مذہب کے _____ گروتھے۔
(الف) ساتویں (ب) آٹھویں (ج) نویں
- (viii) بیساکھی _____ سے بھرا ہوا تہوار ہے۔
(الف) پھولوں (ب) رنگوں (ج) پھلوں
- (ix) _____ کرشنا جی کا پسندیدہ کھانا تھا۔
(الف) دودھ (ب) مکھن (ج) دی
- (x) دیوالی _____ زبان کا لفظ ہے۔
(الف) نیپالی (ب) ملائی (ج) سنسکرت
- (xi) انسانی ترقی میں _____ نے اہم کردار ادا کیا ہے۔
(الف) معاشرہ (ب) مذہب (ج) خاندان
- (xii) عقیدے کا تعلق _____ سے بہت گہرا ہے۔
(الف) کردار (ب) افعال (ج) اعمال
- (xiii) لکشمی جی _____ کی دیوی مانی جاتی ہے۔
(الف) دھن و دولت (ب) بد حالی (ج) فاقہ کشی

(xiv) قدیم چین میں لوگ اپنے آباؤ اجداد کی _____ کی پوجا کرتے تھے۔

(الف) روحوں (ب) بتوں (ج) سروں

(xv) سب انسان _____ کی مخلوق ہیں۔

(الف) بُت (ب) آگ (ج) مالک حقیقی

(15)

(ب) خالی جگہ پُر کریں۔ (کاٹنے یا دوبارہ لکھنے کی اجازت نہیں)

(i) ملک کو برائیوں اور سازشوں سے پاک کرنے کے لیے _____ کا ساتھ دینا چاہیے۔

(ii) اتحاد و اتفاق _____ کا واحد ذریعہ ہے۔

(iii) آئین کی تشریح کرنا _____ کا کام ہے۔

(iv) قانون کا مقصد _____ کو فراہم کرنا ہے۔

(v) مذہبی آزادی ہر شہری کا _____ ہے۔

(vi) ہسپتال میں ہیڈ ماسٹر صاحب کے ساتھ _____ کے استاد عیادت کے لیے آئے۔

(vii) قانون کی پابندی نہ کرنے سے معاشرے میں _____ پیدا ہو جائے گی۔

(viii) سماجی تقریبات کی رونق _____ سے ہوتی ہے۔

(ix) انسان ایک _____ ہے۔

(x) گروہ اور برادریاں مل کر _____ تشکیل دیتے ہیں۔

(xi) بزرگوں کو سلام کرنے سے _____ ملتی ہے۔

(xii) بہتر زندگی کے لیے _____ بہت ضروری ہے۔

(xiii) ٹیم کے سب کھلاڑیوں کو _____ ہو کر کھیلنا چاہیے۔

(xiv) مریض کی عیادت کرنا _____ کے برابر ہے۔

(xv) خلاف مزاج بات کو ہمیشہ _____ کریں۔

(10)

(ج) درست جملوں پر (✓) اور غلط پر (X) کا نشان لگائیں۔

(i) تاؤ ازم یونان کا قدیم ترین مذہب ہے۔

(ii) لکشمی جی سورج کی دیوی ہے۔

(iii) گرو گو بند سنگھ جی سکھوں کے دسویں گرو مقرر ہوئے۔

(iv) حضرت کنفیوشس تمام انسانوں کے کامل ہونے پر یقین رکھتے تھے۔

(v) دیوالی فصل کی کٹائی کا موسم شروع ہونے کا اعلان ہے۔

(vi) جنم اشٹمی کی تقریبات کا آغاز دن ڈھلنے کے بعد ہوتا ہے۔

(vii) بیساکھی کا تہوار اگست کے مہینے میں منایا جاتا ہے۔

(viii) چینی زبان میں لاؤ تزو کا مطلب زندگی کا راستہ ہے۔

(ix) ”شی“ قدیم چین میں مزدور طبقہ تھا جو بہت محنت کرتا تھا۔

(x) شری کرشن جی کا لقب رام ہے۔

اخلاقیات

وقت: 2 گھنٹے 20 منٹ حصہ دوم (موضوعی) (کل نمبر 60)

سوال نمبر 2 دیئے گئے الفاظ میں سے 9 الفاظ کے معنی تحریر کریں۔ (9)

توہکار۔ مرگ۔ متفکر۔ راج۔ برائے کار۔ مغلوب۔ افراط و تفریط۔
خائف۔ شق ہو جانا۔ مقرب۔ مفسر۔ مصلح

سوال نمبر 3 گیارہ مختصر سوالات کے جوابات تحریر کریں۔ (3x11=33)

- (i) سماجی بہبود کے لیے مذاہب کن باتوں پر عمل کی تلقین کرتے ہیں۔
- (ii) دیوالی میں لکشمی جی کی پوجا کیوں کی جاتی ہے؟
- (iii) جنم آٹھی کا تہوار کب اور کیوں منایا جاتا ہے؟
- (iv) قومی اتحاد سے کیا مراد ہے؟
- (v) آئین اور قانون میں کیا فرق ہے؟
- (vi) سنجش اپنی امی سے کسی بات کی معافی مانگتا ہے؟
- (vii) کسی سماجی تقریب میں دیر سے شرکت کن مسائل کو جنم دیتی ہے؟
- (viii) میراں بائی کی تصانیف میں سے کسی تین کے نام لکھیں۔
- (ix) پاکستانی آئین شہریوں کے کن بنیادی حقوق کا ضامن ہے؟
- (x) ابراہام لنکن کی مقبولیت کا بنیادی سبب کیا تھا؟
- (xi) پہلا تاثر ہی آخری تاثر ہوتا ہے۔ اپنی رائے کا مختصراً اظہار کریں۔
- (xii) ابن سکویہ کے حالات زندگی پر چار سطور تحریر کریں۔
- (xiii) بڑوں کا ادب کیوں ضروری ہے؟
- (xiv) استاد پطرس کے سلام نہ کرنے پر کیا سمجھاتے ہیں؟

حصہ سوم (کل نمبر 18)

سوال نمبر 4 مندرجہ ذیل تین (3) سوالات کے تفصیلی جوابات تحریر کریں۔ (6+3=18)

- (i) گلوبل ویلج کا شہری ہونے کی حیثیت سے کن چیزوں کا خیال رکھنا ضروری ہے؟
- (ii) شہری اپنی ذمے داریاں اور فرائض ادا نہ کرے تو ریاست کا کیا حال ہوگا نیز کسی ریاست میں رہنے والے شہری پر کیا ذمے داریاں عائد ہوتی ہیں؟
- (iii) انسانی ترقی کے لیے مذہب کی اہمیت و افادیت بیان کریں۔
- (iv) اتحاد کے کیا معنی ہیں؟ نیز پاکستان میں قومی اتحاد اور یک جہتی مثالوں سے واضح کریں۔
- (v) ایک اچھے آئین کی خصوصیات تحریر کریں نیز کسی بھی معاشرے میں قانون کیوں ضروری ہے؟

~~~~~